

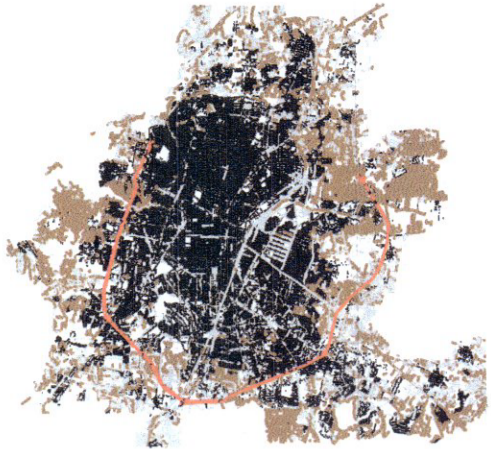

Jalisco
GOBIERNO DEL ESTADO

UBICACIÓN



SIMBOLOGIA

- VACIO DE LA RED DE PROYECTO A/C SANFANO
- VACIO DE LA RED EXISTENTE
- RED PLUVIAL EXISTENTE
- COLECTOR SANITARIO EXISTENTE
- RED SANITARIA EXISTENTE
- COLECTOR SANITARIO EXISTENTE
- POZO DE VISTA PLUVIAL EXISTENTE
- COTA DE BROCAL (m)
- COTA DE ARISTAS (m)
- LONGITUD - PUNTEO - DIAMETRO (mm)
- NUMERO DE POZO INTERIOR
- PVC
- PEAD
- C. R.
- CONCRETO REFORZADO
- PEC
- UVAE
- UVAE PROPIEDAD
- RAMPAS
- CONSTRUCCION
- ARROYO VEHICULAR
- GUARNICIONES
- MALLA C/OLOMBA
- MURO CONCRETO
- JARDINERA
- PUENTE PEATONAL
- PUENTE PEATONAL EXISTENTE
- PUENTE PEATONAL EXISTENTE
- DESBANCHE DE WA
- PE
- POSTE ELECTRICO
- CABLE RETENIDA
- POSTE CAMARAS VIGILANCIA
- BOMBAEO
- CUBIERTA TELEFONICA
- SMO
- POSTE PUENTE PEATONAL
- POSTE TELEFONO
- COLADERA PLUVIAL

NOTAS

AUTORIZACION

Infraestructura
Mtro. David Mejía Zamora
Secretario de Infraestructura y Obras Públicas

ARCO OMBRAL DE PROYECTOS
Ing. Saúl Fariñas López
Director de Proyectos de Argumento

CONTRATISTA

CONSEJERO

DATOS GENERALES

Localización: TRAMO 2, DEL KM 11+020 AL 9+800
Municipio: TLAQUEPAQUE, JALISCO

DESCRIPCION GENERAL DE LOS TRABAJOS
Elaboración de estudio de identificación y proyecto ejecutivo de obras hidráulicas del periferico Municipal Gómez Morán, tramo de 11+020 al 9+800, con un presupuesto de \$ 1,200,000.00 (un millón doscientos mil pesos 00/100).

CONTENIDO: CI-608-19
"IDENTIFICACION DE LINEAS DE PROYECTO DE ALFARERÍA SANFANO, TRAMO 2, DEL KM 11+020 AL 9+800"

ESCALA: 1:1000
FECHA: 10-DIC-2019
CLAVE DE PLANO: ILP-AS-TR2-10

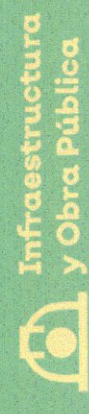

CONCEPTO DE CATALOGO: A 3 / SROP-004
Diagnostico funcional e hidraulico de la infraestructura hidroasentaria

NUMERO DE CONTRATO: SIOP-F-SRP-SER-CI-608-2019

SISTEMA INTEGRADO PERIBUS

